2023　2024

4 April　3 March

4 April

日	月	火	水	木	金	土
						1
2	3	4	5	6	7	8
9	10	11	12	13	14	15
16	17	18	19	20	21	22
23	24	25	26	27	28	29
30						

5 May

日	月	火	水	木	金	土
	1	2	3	4	5	6
7	8	9	10	11	12	13
14	15	16	17	18	19	20
21	22	23	24	25	26	27
28	29	30	31			

6 June

日	月	火	水	木	金	土
				1	2	3
4	5	6	7	8	9	10
11	12	13	14	15	16	17
18	19	20	21	22	23	24
25	26	27	28	29	30	

7 July

日	月	火	水	木	金	土
						1
2	3	4	5	6	7	8
9	10	11	12	13	14	15
16	17	18	19	20	21	22
23	24	25	26	27	28	29
30	31					

8 August

日	月	火	水	木	金	土
		1	2	3	4	5
6	7	8	9	10	11	12
13	14	15	16	17	18	19
20	21	22	23	24	25	26
27	28	29	30	31		

9 September

日	月	火	水	木	金	土
					1	2
3	4	5	6	7	8	9
10	11	12	13	14	15	16
17	18	19	20	21	22	23
24	25	26	27	28	29	30

10 October

日	月	火	水	木	金	土
1	2	3	4	5	6	7
8	9	10	11	12	13	14
15	16	17	18	19	20	21
22	23	24	25	26	27	28
29	30	31				

11 November

日	月	火	水	木	金	土
			1	2	3	4
5	6	7	8	9	10	11
12	13	14	15	16	17	18
19	20	21	22	23	24	25
26	27	28	29	30		

12 December

日	月	火	水	木	金	土
					1	2
3	4	5	6	7	8	9
10	11	12	13	14	15	16
17	18	19	20	21	22	23
24	25	26	27	28	29	30
31						

2024 1 January

日	月	火	水	木	金	土
	1	2	3	4	5	6
7	8	9	10	11	12	13
14	15	16	17	18	19	20
21	22	23	24	25	26	27
28	29	30	31			

2 February

日	月	火	水	木	金	土
				1	2	3
4	5	6	7	8	9	10
11	12	13	14	15	16	17
18	19	20	21	22	23	24
25	26	27	28	29		

3 March

日	月	火	水	木	金	土
					1	2
3	4	5	6	7	8	9
10	11	12	13	14	15	16
17	18	19	20	21	22	23
24	25	26	27	28	29	30
31						

- 休館日
- ○ 10月11日(水)、11月27日(月) 無料開放
- 特別展　ドナルド・キーンと渡辺崋山
- テーマ展　館蔵 太田洋愛展
- テーマ展　ひな人形と初凧展

TAHARA MUNICIPAL MUSEUM

田原市博物館

〒441-3421
愛知県田原市田原町巴江11-1
TEL 0531-22-1720 FAX 0531-22-2028

ホームページ

利用のご案内

開館時間　午前9時～午後5時
（入館は午後4時30分まで）

休館日　毎週月曜日（祝日の場合はその翌平日）
展示替日（展示期間以外は展示替となります）
年末年始12月28日～1月4日

観覧料　一般　310円（240円）
小中学生　150円（120円）

- （　）内は20人以上の団体割引料金です。
- 特別展、企画展の観覧料は別に定めます。

インスタグラム

◆下記に該当される方の観覧は無料です。

- 「ほの国こどもパスポート」をお持ちの方　東三河在住・在学の小・中学生はパスポートの掲示で入館無料
- 学校行事としての来館（事前に減免申請書の提出が必要）
- 「身体障害者手帳」、「精神障害者保健福祉手帳」、「療育手帳」をお持ちの方と同伴者1名
入館の際に手帳またはスマートフォンアプリ「ミライロID」の手帳画面をご提示ください。

- 豊橋鉄道渥美線「三河田原」徒歩15分
- 豊鉄バス伊良湖本線「田原萱町」徒歩10分
- 田原市ぐるりんバス「博物館入口」徒歩3分

田原市渥美郷土資料館　入館無料

〒441-3695　愛知県田原市古田町岡ノ越6-4
TEL 0531-33-1127（田原市博物館に転送されます）
開館時間●午前9時～午後5時（入館は午後4時30分まで）
休館日●毎週月曜日（祝日の場合はその翌平日）、年末年始12月28日～1月4日

吉胡貝塚資料館

国指定史跡吉胡貝塚について紹介しています。
まが玉や火おこしなどの体験学習もできます。

〒441-3402　愛知県田原市吉胡町矢崎42-4
TEL 0531-22-8060　FAX 0531-22-8070
開館時間●午前9時～午後5時（入館は午後4時30分まで）
休館日●毎週月曜日（祝日の場合はその翌平日）、年末年始12月28日～1月4日
観覧料●一般200円　小中学生100円
●田原市博物館との共通券もあります。

令和5年度　展示案内

2023年4月～2024年3月

特別展　ドナルド・キーンと渡辺崋山
椿椿山　重要文化財「渡辺崋山像」（部分）1853（嘉永6）年

田原市博物館

4月 5月 6月 7月 8月 9月 10月

| 通年 |

4.15㊏—10.1㊐
12.9㊏—2024 4.7㊐

◆田原市博物館30年のあゆみ

【企画展示室】

開館30年の節目に、これまでに開催した展覧会や収集した文化財を振り返ります。

1993（平成5）年4月
田原町博物館開館

4.15㊏—6.4㊐

◇ふるさとの歴史 芭蕉と磯丸【企画展示室】

ふるさとの歴史展では、渥美半島の歴史を、文化・産業・できごとなど、いくつかのテーマから紹介します。

〈同時開催〉

◆書の美術【特別展示室】

6.10㊏—7.30㊐

◆館蔵 太田洋愛展【企画展示室】

田原市は日本一の花の生産地です。その田原に生まれた太田洋愛は、ボタニカルアートの第一人者であり、その普及啓発に努めた人物です。また牧野富太郎とも関わりを持っています。洋愛の描き出す草花をお楽しみください。

太田洋愛「ホンシャクヤク」

〈同時開催〉

◆花鳥画—花と鳥の楽園—【特別展示室】

8.5㊏—10.1㊐

◇生誕150年 宮川春汀【企画展示室】

宮川春汀は、田原市福江町出身の挿絵画家です。子どもの遊びや生活の様子を描いた作品や美人画などの錦絵も一時期ですが描きました。生誕150年にあたり春汀の芸術世界をご覧ください。

宮川春汀　美人十二ヶ月「紅葉」　1899（明治32）年

〈同時開催〉

◆生動する山水画

【特別展示室】

10月 11月 12月 2024 1月 2月 3月 4月

10.7㊏—12.3㊐

◆特別展 ドナルド・キーンと渡辺崋山

【企画展示室、特別展示室】

日本学者ドナルド・キーン（1922～2019）の著作には、渡辺崋山を取り上げたものもあり、さらに田原市博物館の名誉館長も務め、田原市と縁の深い人物でした。その足跡と著作の数々に込めた思いを、多彩な資料によって巡ります。

ドナルド・キーン氏（城宝寺崋山墓所）　2017年10月撮影

ドナルド・キーン著
角地幸男訳
『渡辺崋山』（新潮社刊）

12.9㊏—2024 2.4㊐

◆言祝ぎの美術—新年を祝う—

【特別展示室】

「言祝ぎ（ことほぎ）」は、言葉で祝うことを意味します。祝いの言葉を述べることは欠かせません。本展では、おめでたい画題の作品をご紹介します。
特別展示室では、博物館が収蔵してきた、崋山関連の絵画作品を中心とした美術展示を、様々なテーマで紹介します。

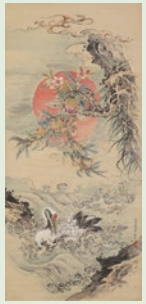

野口幽谷「海鶴蟠桃」

2024 2.10㊏—4.7㊐

◆ひな人形と初凧展

【企画展示室】

旧家のひな人形や子どもの成長を祝って制作した初凧が今年も勢ぞろいします。

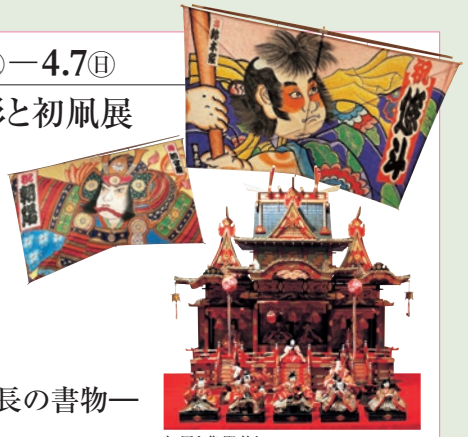

初凧と御殿飾り

〈同時開催〉

◆巻物—横長の書物—

【特別展示室】

イベント

◆特別展
ドナルド・キーンと渡辺崋山

ギャラリートークなどイベントの詳細は、9月以降ホームページをご覧ください。

- 開会式　10月7日㊏
- ギャラリートークなど　10月21日㊏、11月18日㊏

◆博物館講座

- 2月10日㊏、17日㊏、24日㊏

◆学芸員による解説／学芸員の派遣

学校や団体での見学は、学芸員による展示解説が可能です。また、各団体への派遣も可能です。詳しくは、博物館にお問合せください。

| 渡辺崋山関連講座 |

- **田原藩日記（古文書）を読む会**
  毎月第1土曜日／主催:田原藩日記翻刻室　☎0531-36-6503
- **渡辺崋山を知るために**
  毎月11日／主催:（公財）崋山会　☎0531-22-1700

田原市博物館 常設展示

【常設展示室】

重要文化財　渡辺崋山関係資料をはじめ、崋山の生涯、田原藩の資料を展示

【二の丸櫓】

吉胡貝塚、渥美古窯、田原城模型などを展示

渥美郷土資料館

2024 2.1㊍—3.17㊐

ひな祭り展

土人形、御殿飾りひな人形、段飾りひな人形など明治時代から現代までの変わりゆくひな人形の変遷を展示します。

ひな祭り展